

LEGENDA

Are sciabili

- Belvedere
- M. Moro
- Rosareccio
- Isola

ASa1 ASa2 ASa3 ASa4 ASa5 ASa6 ASa7 ASa8 ASa9 ASa10 ASa11 ASa12 ASa13 ASa14 ASa15 ASa16 ASa17 ASa18 ASa19 ASa20 ASa21 ASa22 ASa23 ASa24 ASa25 ASa26 ASa27 ASa28 ASa29 ASa30 ASa31 ASa32 ASa33 ASa34 ASa35 ASa36 ASa37 ASa38 ASa39 ASa40 ASa41 ASa42 ASa43 ASa44 ASa45 ASa46 ASa47 ASa48 ASa49 ASa50 ASa51 ASa52 ASa53 ASa54 ASa55 ASa56 ASa57 ASa58 ASa59 ASa60 ASa61 ASa62 ASa63 ASa64 ASa65 ASa66 ASa67 ASa68 ASa69 ASa70 ASa71 ASa72 ASa73 ASa74 ASa75 ASa76 ASa77 ASa78 ASa79 ASa80 ASa81 ASa82 ASa83 ASa84 ASa85 ASa86 ASa87 ASa88 ASa89 ASa90 ASa91 ASa92 ASa93 ASa94 ASa95 ASa96 ASa97 ASa98 ASa99 ASa100

Percorso fuoripista o misto non compreso nell'area sciabile - L.R. 2/2009 e s.m.i., art.4, c. 2, lettera f)

Bacino idrico

Impianto risalita

Beni paesaggistici - Tav. P2 Piano Paesaggistico Regione Piemonte

Immobili e aree di notevole interesse pubblico ai sensi degli artt. 136 e 157 del D.Lgs. n. 42/2004

- Bene individuato ai sensi della L. 778/1922 e 1497/1959
- Alberi monumentali (L.R. 50/95)
- Bene individuato ai sensi della L. 778/1922 e 1497/1959

L'intero territorio comunale è inoltre interessato dal vincolo di cui al Bene individuato ai sensi della L. 1497/1959, del D.M. 21/9/1984 e del D.L. 31/2/1985 con D.O.M.M. 1/8/1985

Areie tutelate per legge ai sensi dell'art. 142 del D.Lgs. n. 42/2004

- Laghi
- Lettera b) - I territori contigui ai laghi compresi in una fascia di profondità di 300 m dalla linea di battigia, anche per i territori elevati sui laghi (art. 15 NGA)
- Sistema idrografico
- Lettera c) - I fiumi, torrenti, i corsi d'acqua iscritti negli elenchi del T.U. di cui al R.D. n. 1775/1933, e le relative sponde o piedi degli argini per una fascia di 150 m ciascuna (art. 14 NGA)
- Lettera d) - Le montagne per la parte eccedente 1600 m s.l.m. per la catena alpina e 1200 m s.l.m. per la catena appenninica (art. 13 NGA)
- Lettera e) - I ghiacciai (art. 13 NGA)
- Lettera e) - I circhi glaciali (art. 13 NGA)
- Lettera g) - I territori coperti da foreste e da boschi, ancorché percorsi o danneggiati dal fuoco, e quelli sottoposti a vincolo di rimboscimento, come definito dall'art. 2, commi 2 e 6, del D.Lgs. n. 227/2001 (art. 16 NGA)

Il Comune di Macugnaga è inoltre gravato da vincolo di uso civico (Lettera h) - art. 33 NGA

Base topografica: BDTR - Database GeoTopografico, 2017, Regione Piemonte

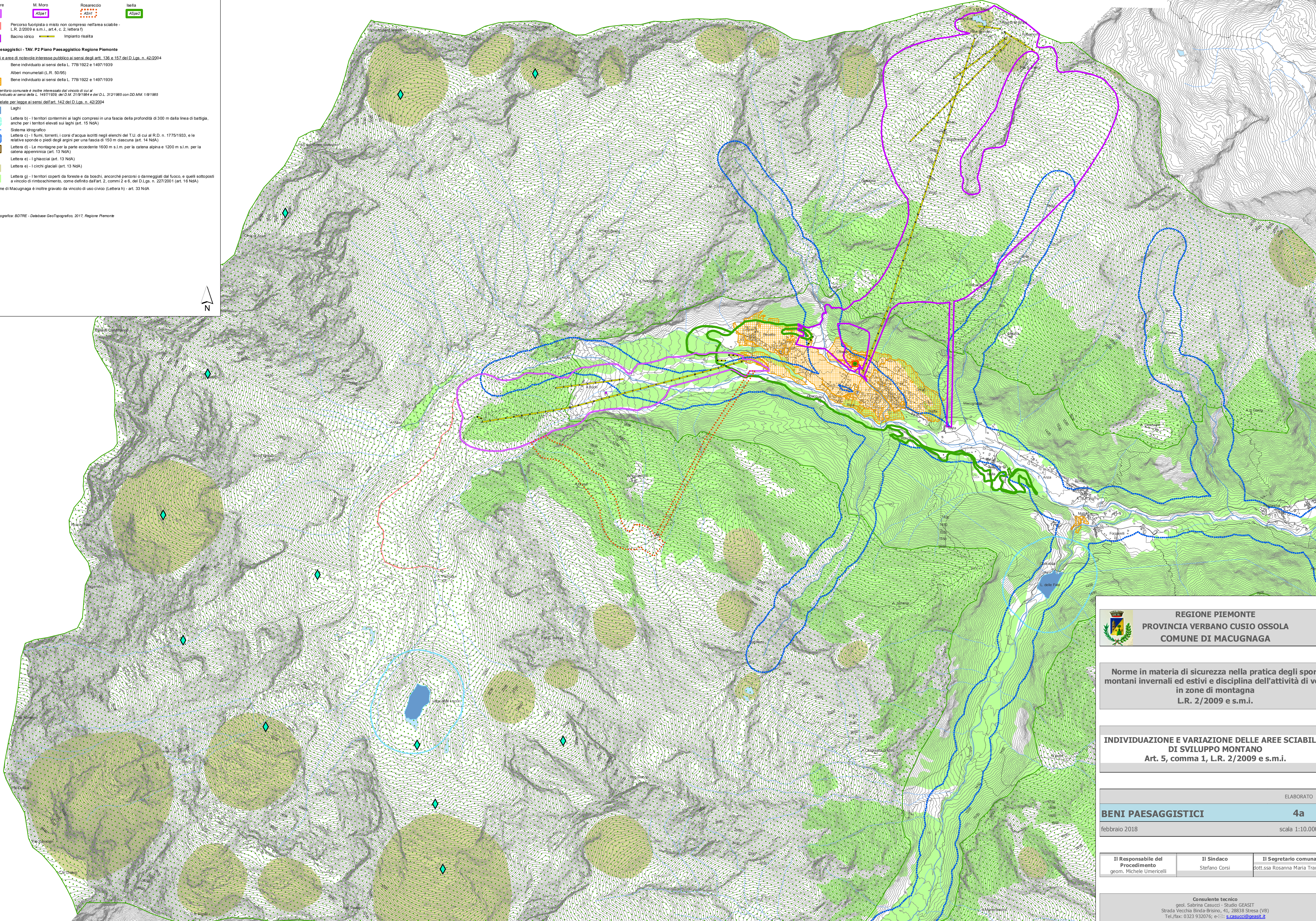

REGIONE PIEMONTE
PROVINCIA VERBANO CUSIO OSSOLA
COMUNE DI MACUGNAGA

Norme in materia di sicurezza nella pratica degli sport montani invernali ed estivi e disciplina dell'attività di volo in zone di montagna
L.R. 2/2009 e s.m.i.

INDIVIDUAZIONE E VARIAZIONE DELLE AREE SCIABILI E DI SVILUPPO MONTANO
Art. 5, comma 1, L.R. 2/2009 e s.m.i.

ELABORATO

BENI PAESAGGISTICI **4a**

febbraio 2018 scala 1:10.000

Il Responsabile del Procedimento geom. Michele Umericelli	Il Sindaco Stefano Corsi	Il Segretario comunale dott.ssa Rosanna Maria Tranchida
---	------------------------------------	---

Consulente tecnico
 geom. Sabrina Casucci - Studio GEAST
 Strada Vecchia Binda-Brisino, 41, 28838 Stresa (VB)
 Tel./fax: 0323 932076; e-mail: s.casucci@geast.it